

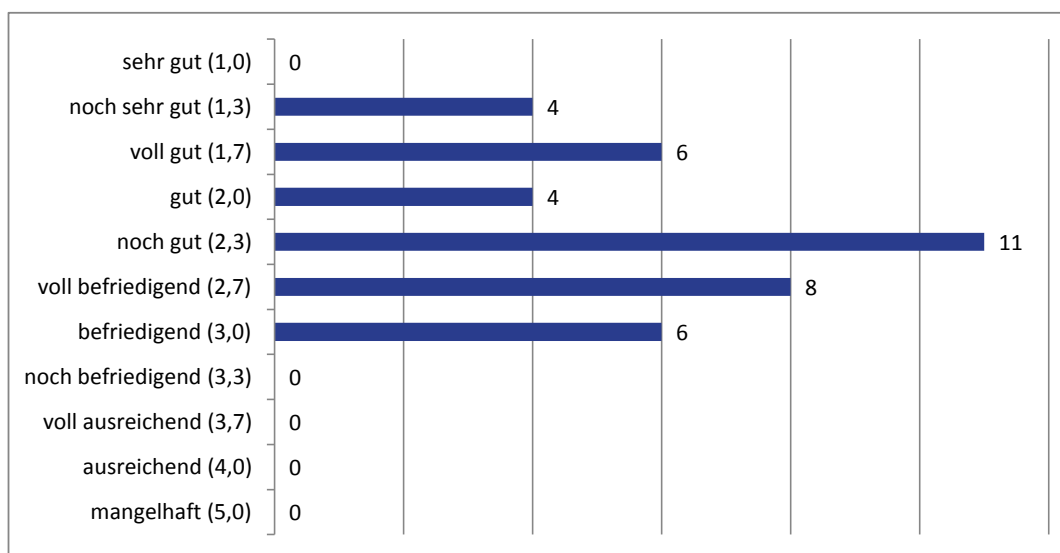

Seminar im Profilfach Marktorientiertes Management WS 2011/12

- Ergebnisaushang -



Notendurchschnitt: 2,31

Nr.	Matr. Nr.	Punkte schrift. (max. 75 Punkte)	Punkte Präsentation (max. 25 Punkte)	Summe Punkte	Gesamtnote
1	438180	46,00	17,00	63,0	3,0
2	442710	51,00	17,00	68,0	2,7
3	447320	63,00	20,00	83,0	1,7
4	449331	63,00	20,00	83,0	1,7
5	453466	51,00	17,00	68,0	2,7
6	456845	60,50	19,50	80,0	2,0
7	457637	53,50	20,00	73,5	2,3
8	458335	46,00	17,00	63,0	3,0
9	459512	60,50	19,50	80,0	2,0
10	463126	66,50	22,50	89,0	1,3
11	464170	48,00	17,00	65,0	3,0
12	464646	46,00	17,00	63,0	3,0
13	464659	53,50	20,00	73,5	2,3

14	464772	48,00	17,00	65,0	3,0
15	464963	66,50	22,50	89,0	1,3
16	465069	48,00	19,50	67,5	2,7
17	465085	48,00	19,50	67,5	2,7
18	465438	51,00	20,00	71,0	2,3
19	465629	46,00	17,00	63,0	3,0
20	466385	53,50	20,00	73,5	2,3
21	467371	63,00	19,50	82,5	1,7
22	468396	63,00	21,00	84,0	1,7
23	468697	66,50	21,00	87,5	1,3
24	470779	63,00	21,00	84,0	1,7
25	470957	51,00	20,00	71,0	2,3
26	471150	51,00	20,00	71,0	2,3
27	471561	48,00	19,50	67,5	2,7
28	472117	53,50	19,50	73,0	2,3
29	472120	60,50	19,50	80,0	2,0
30	475091	51,00	21,00	72,0	2,3
31	475347	63,00	19,50	82,5	1,7
32	475431	51,00	21,00	72,0	2,3
33	476883	60,50	19,50	80,0	2,0
34	477332	66,50	21,00	87,5	1,3
35	479974	53,50	19,50	73,0	2,3
36	481768	48,00	19,50	67,5	2,7
37	482440	48,00	19,50	67,5	2,7
38	483290	53,50	20,00	73,5	2,3
39	483520	48,00	19,50	67,5	2,7

Hohenheim, den 29.02.2012

M. Vann