

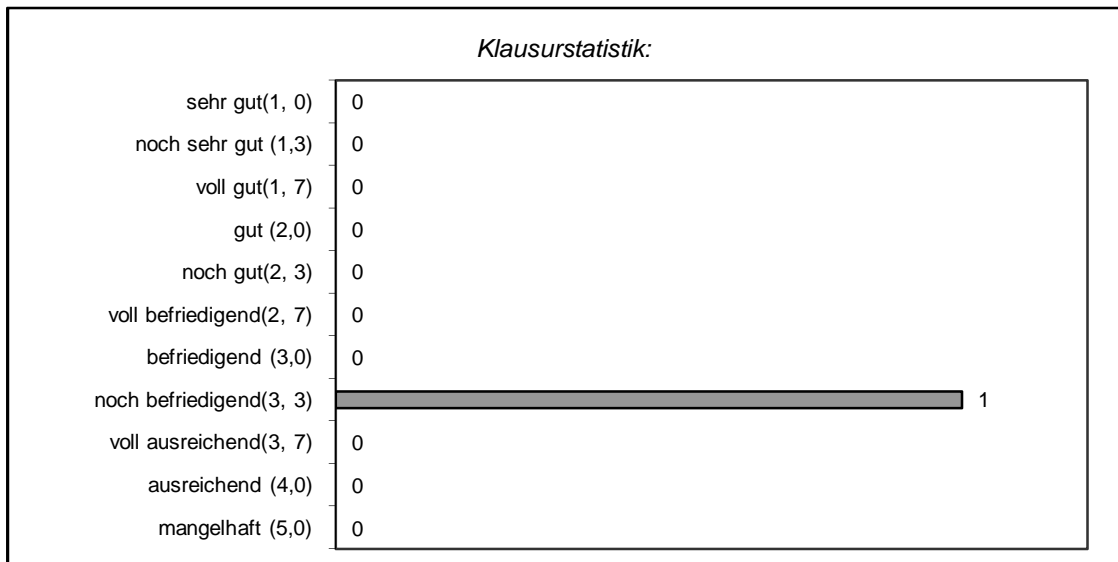

**Gruppengütermarketing - Diplom
im Wintersemester 2010/11 (NT)
- Ergebnisaushang -**



Nr.	Matrikel-Nr.	Note	Nr.	Matrikel-Nr.	Note	Nr.	Matrikel-Nr.	Note
1	391942	3,3						

Die Klausureinsicht findet am 11.05.2011 von 10:30-12:00 Uhr **am Lehrstuhl für Marketing der Universität Tübingen** statt. Bitte melden Sie sich bis zum 9.05.2011 per E-Mail an sekretariat.marketing@wiwi.uni-tuebingen.de an.

Tübingen, den 04.05.2011