

UNIVERSITÄT HOHENHEIM

Institut für Marketing & Management
 Lehrstuhl für Marketing I
 Prof. Dr. Markus Voeth

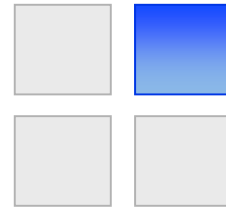

Universität Hohenheim (570 A), D-70593 Stuttgart

Schloss Hohenheim
 Osthof-Ost
 D-70599 Stuttgart
 Tel.: (0711) 459-22925
 Fax: (0711) 459-23718
 e-mail: voeth@uni-hohenheim.de

Marketing-Management (neue PO) / Marketing-Instrumente SS 2011 - Ergebnisaushang -

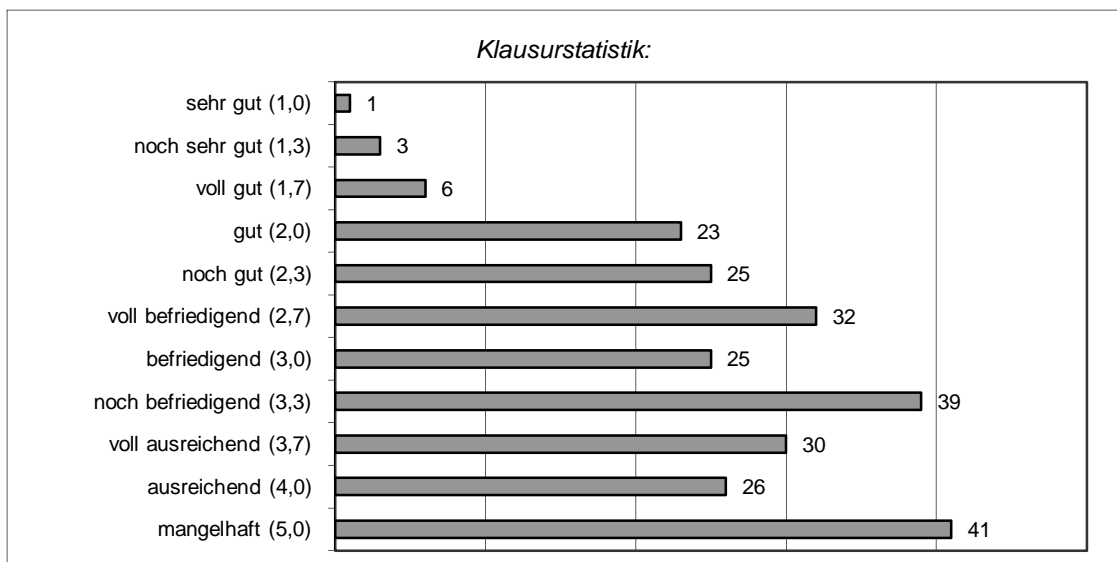

Notendurchschnitt: 2,97

Nr.	Matrikel-Nr.	Note	Nr.	Matrikel-Nr.	Note	Nr.	Matrikel-Nr.	Note
1	411754	4,0	85	464659	2,3	169	473462	3,3
2	419824	3,3	86	464772	2,7	170	473488	4,0
3	422866	2,0	87	464895	3,3	171	473501	5,0
4	422882	1,3	88	464963	1,7	172	473899	3,3
5	423412	2,7	89	464976	3,7	173	474005	4,0
6	423687	4,0	90	465069	1,7	174	474076	4,0
7	425355	3,3	91	465085	2,7	175	474445	3,0

8	427395	3,3	92	465166	2,3	176	474513	5,0
9	427793	5,0	93	465182	2,7	177	474584	2,3
10	428255	4,0	94	465357	3,0	178	474607	4,0
11	428271	2,7	95	465438	3,0	179	474610	5,0
12	428705	3,3	96	465852	2,3	180	474678	2,3
13	430049	2,3	97	465904	3,3	181	474704	2,7
14	431394	3,3	98	466055	3,3	182	474856	2,7
15	432283	4,0	99	466220	2,0	183	475020	5,0
16	432636	3,7	100	466233	2,7	184	475062	3,7
17	432665	3,7	101	466385	3,7	185	475240	4,0
18	432678	5,0	102	466440	2,3	186	475347	2,7
19	433839	4,0	103	466453	3,3	187	475703	3,7
20	434087	5,0	104	466479	3,3	188	475868	2,0
21	434634	3,3	105	466505	2,3	189	475884	5,0
22	435345	5,0	106	466631	4,0	190	476029	1,0
23	435361	4,0	107	466699	2,7	191	476126	2,3
24	436014	3,0	108	466712	2,3	192	476168	2,0
25	436263	2,3	109	466738	5,0	193	476252	4,0
26	436894	3,7	110	466945	3,3	194	476537	4,0
27	437068	5,0	111	467122	5,0	195	476582	3,3
28	438041	4,0	112	467355	3,0	196	476650	2,0
29	438096	3,0	113	467397	4,0	197	476760	3,0
30	438300	3,7	114	467449	2,7	198	476883	2,0
31	439503	5,0	115	467517	3,3	199	477086	3,3
32	440123	2,7	116	468053	2,3	200	477332	2,0
33	442011	3,3	117	468105	2,3	201	477358	2,7
34	443984	3,0	118	468192	5,0	202	477361	2,0
35	444543	5,0	119	468228	3,3	203	478234	2,7
36	445393	3,7	120	468529	3,0	204	478632	5,0
37	445490	5,0	121	468697	1,7	205	478713	3,7
38	445500	4,0	122	468707	2,3	206	478784	4,0
39	446185	2,7	123	468710	5,0	207	478836	2,7

40	447320	2,3	124	468969	5,0	208	478881	3,7
41	447511	3,3	125	468972	2,7	209	478991	2,7
42	449331	2,0	126	469010	2,0	210	479071	3,0
43	450032	5,0	127	469146	1,7	211	479660	2,3
44	450320	5,0	128	469243	2,7	212	479709	5,0
45	450540	5,0	129	469463	3,3	213	479738	1,3
46	451646	2,0	130	469492	4,0	214	479958	3,7
47	451963	2,7	131	469599	2,7	215	479987	2,7
48	452030	2,0	132	469696	2,7	216	480031	2,7
49	452218	5,0	133	469816	5,0	217	480112	2,7
50	454122	3,7	134	470070	4,0	218	480167	3,0
51	455176	3,0	135	470106	3,3	219	480303	3,7
52	455202	2,3	136	470245	3,0	220	480345	2,0
53	455668	2,7	137	470287	2,0	221	480413	3,7
54	455736	3,7	138	470546	3,7	222	480688	3,0
55	455956	3,7	139	470627	4,0	223	480785	3,7
56	456052	5,0	140	470957	3,0	224	480808	5,0
57	456573	5,0	141	470986	4,0	225	481140	2,3
58	456777	3,3	142	471118	3,3	226	481360	5,0
59	456845	5,0	143	471150	2,7	227	481713	2,0
60	457459	5,0	144	471367	2,3	228	481768	3,0
61	457624	3,3	145	471370	2,7	229	482097	2,3
62	457637	3,7	146	471561	3,3	230	482259	1,3
63	457666	3,0	147	471600	3,7	231	482314	1,7
64	457954	3,3	148	471684	3,0	232	482343	3,3
65	458115	5,0	149	471707	5,0	233	482440	3,3
66	458160	3,7	150	471781	3,3	234	482754	2,0
67	458267	5,0	151	471833	2,0	235	482893	3,3
68	458335	3,3	152	472007	2,0	236	483274	4,0
69	458542	3,0	153	472023	2,7	237	483290	3,0
70	458717	5,0	154	472117	2,0	238	483465	3,3
71	459172	5,0	155	472120	2,0	239	483520	5,0

72	459512	5,0	156	472146	2,3	240	484037	3,7
73	460132	5,0	157	472201	2,7	241	484312	4,0
74	460624	3,3	158	472418	3,7	242	484451	2,7
75	461186	5,0	159	472450	1,7	243	484956	4,0
76	462994	3,3	160	472476	3,3	244	485159	3,0
77	463126	3,7	161	472696	2,0	245	485175	3,7
78	463566	3,7	162	472722	3,0	246	486721	3,7
79	463595	3,3	163	472780	2,3	247	489032	2,0
80	463760	3,3	164	472793	3,7	248	489061	2,3
81	464170	2,7	165	472803	3,0	249	489278	3,3
82	464248	2,3	166	472829	3,7	250	512705	4,0
83	464578	2,3	167	472874	2,0	251	513474	3,0
84	464633	3,0	168	473459	5,0			

Die Klausureinsicht findet am 11.08.2011 von 17 Uhr bis 18 Uhr im HS 36 statt. Die dazu erforderliche Anmeldung kann ab dem 02.08.2011 bis zum 10.08.2011 im KVS erfolgen.

Hohenheim, den 01.08.2011

H. Venn

