

UNIVERSITÄT HOHENHEIM

Institut für Marketing & Management
 Lehrstuhl für Marketing I
 Prof. Dr. Markus Voeth

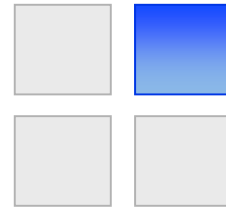

Universität Hohenheim (570 A), D-70593 Stuttgart

Schloss Hohenheim
 Osthof-Ost
 D-70599 Stuttgart
 Tel.: (0711) 459-22925
 Fax: (0711) 459-23718
 e-mail: voeth@uni-hohenheim.de

Nachklausur Marketing (Fak. W) Sommersemester 2011 - Ergebnisaushang -

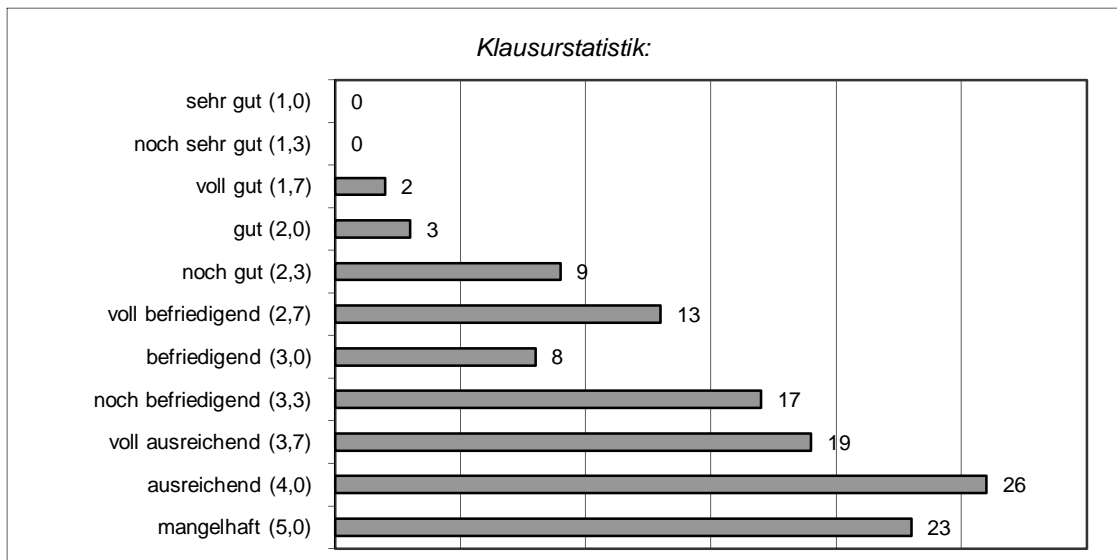

Notendurchschnitt: 3,29

Nr.	Matrikel-Nr.	Note	Nr.	Matrikel-Nr.	Note	Nr.	Matrikel-Nr.	Note
1	432623	5,0	41	470054	3,3	81	478344	3,3
2	433729	5,0	42	470122	3,7	82	478454	3,7
3	436386	4,0	43	470135	5,0	83	478593	3,3
4	443434	3,3	44	470258	2,3	84	478674	4,0
5	443955	5,0	45	471189	3,7	85	478894	2,3
6	453327	2,7	46	471435	4,0	86	478988	5,0
7	457954	3,0	47	471486	4,0	87	479709	5,0

8	463003	2,7	48	471516	3,7	88	479958	2,7
9	463126	3,0	49	471671	3,3	89	480060	3,0
10	463155	3,3	50	472379	3,7	90	480138	4,0
11	463252	3,3	51	472573	4,0	91	480170	2,7
12	463650	2,7	52	472722	3,0	92	480235	3,7
13	463977	3,3	53	472751	2,3	93	480316	3,7
14	464015	3,7	54	472861	3,0	94	480332	5,0
15	464154	2,0	55	472971	4,0	95	480413	4,0
16	465328	5,0	56	473459	3,3	96	480471	4,0
17	465577	2,0	57	473501	4,0	97	480552	5,0
18	465632	4,0	58	473514	5,0	98	480633	4,0
19	466181	3,7	59	473530	5,0	99	480727	3,3
20	466217	5,0	60	473598	4,0	100	480756	5,0
21	466518	2,7	61	473909	5,0	101	481153	4,0
22	466521	2,0	62	474034	2,3	102	481360	5,0
23	466767	4,0	63	474513	5,0	103	481496	3,7
24	466877	2,7	64	474526	2,3	104	481616	3,0
25	467245	2,3	65	474584	1,7	105	482097	2,7
26	467397	4,0	66	474704	2,3	106	482437	2,3
27	467575	4,0	67	475046	3,3	107	482466	5,0
28	467795	3,3	68	475376	2,7	108	482482	3,7
29	467889	3,7	69	475897	3,7	109	482709	3,3
30	467986	3,7	70	475949	2,7	110	482741	3,0
31	468192	2,7	71	476100	2,7	111	483122	5,0
32	468888	3,7	72	476155	2,7	112	483229	4,0
33	468969	3,3	73	476207	4,0	113	483300	3,3
34	469065	4,0	74	476249	5,0	114	483355	3,7
35	469243	4,0	75	476508	4,0	115	483465	2,3
36	469308	1,7	76	476605	3,7	116	484024	5,0
37	469803	5,0	77	476731	4,0	117	485683	5,0
38	469816	3,3	78	476919	3,7	118	489029	3,7
39	469845	3,0	79	477374	4,0	119	489469	4,0

40	469942	3,3	80	477497	4,0	120	514376	5,0
----	--------	-----	----	--------	-----	-----	--------	-----

Die Klausureinsicht findet am 14. Juli 2011 von 17:30 bis 18:30 Uhr in Hörsaal 33 statt. Die dazu erforderliche Anmeldung kann bis zum 13. Juli 2011 im Internet erfolgen.

Hohenheim, den 05.07.2011

H. Venn